

# AZ AKVAKULTÚRA JÖVEDELEMTERMELŐ KÉPESSÉGÉNEK MÉRÉSE

PESTI CSABA, PHD

AGRÁRGAZDASÁGI  
KUTATÓ INTÉZET

SZÉCHENYI 



MAGYARORSZÁG  
KORMÁNYA

Európai Unió  
Európai Tengerügyi  
és Halászati Alap



**BEFEKTETÉS A JÖVŐBE**

# KAPCSOLÓDÁS A MAHOP DCF PROJEKTHEZ

- A MAHOP-DCF projekt elsősorban a statisztikai adatgyűjtésre vonatkozik
- Fontos eleme az akvakultúra jövedelemtermelő képességének a felmérése
- Gazdasági és pénzügyi adatgyűjtés, anonim adatszolgáltatók

**MIÉRT KELL MÉRNI A JÖVEDELMEZŐSÉGET  
A MEZŐGAZDASÁGBAN?**

# AGRÁRTÁMOGATÁSOK (1986-2014)

OECD Producer support estimate

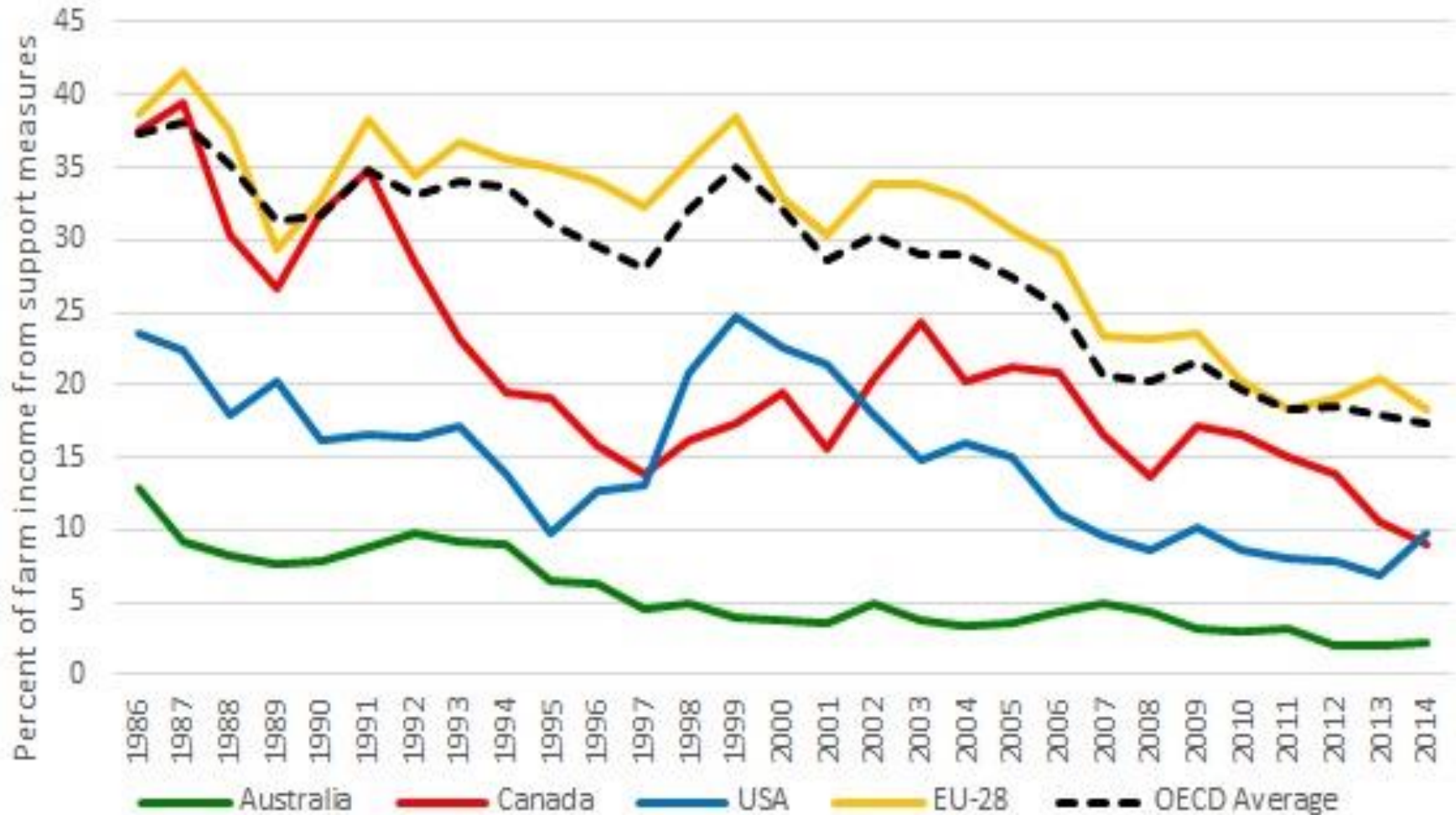

Source: OECD

# AGRÁR-KÖRNYEZETVÉDELMI KIFIZETÉSEK (EUR/HA)

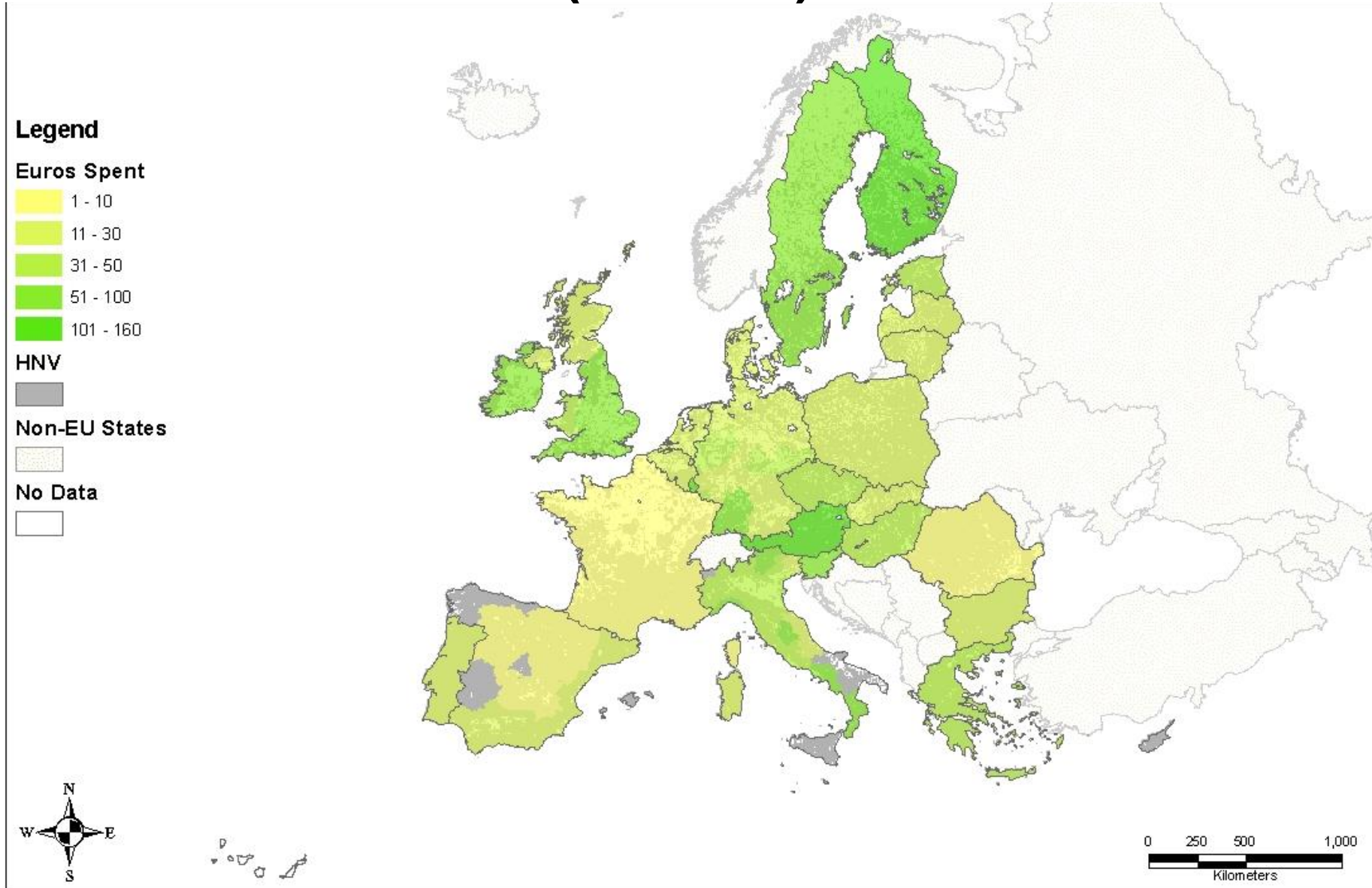

# MIRE HASZNÁLHATÓK AZ ADATOK?

- Tudományos kutatás
- Támogatások hatásvizsgálata
- Támogatási intézkedések megalapozása
- A halászati és akvakultúra ágazat versenyképességének javítása
- Összehasonlíthatóság más ágazatokkal
- Finanszírozhatóság javítása

# JÖVEDELMEZŐSÉGI ADATGYŰJTÉSEK AZ AKI-BAN

- 1998 óta gyűjtünk jövedelmi adatokat
- Mezőgazdasági termelők pénzügyi és jövedelmi helyzete (EU előírások szerint)
- Ágazati adatgyűjtés (nemzeti célra)
- Táblaszintű adatgyűjtés (nemzeti célra)
  
- Ezek tapasztalata alapján szeretnénk a haltermelés jövedelemtermelő képességét felmérni

# ELŐKÉSZÍTÉSI SZAKASZ

- A magyarországi haltermelés jövedelmezőségét alakító **tényezők megismerése**
- **Alapsokaság meghatározása**
- **Kérdőívek elkészítése**
- **Közbeszerzés**
- **Adatfelvivő és ellenőrző program fejlesztése**



# ÜZEMI KÉRDŐÍV

- A halászati gazdaság pénzügyi és naturális adatait tartalmazza üzemi szinten, tehát összevontan kezeli az egyes telephelyeket
- Főbb táblák: Alapadatok, területi adatok, munkaerő, mérleg, eredménykimutatás, befektetett eszközök állományváltozása, halállomány nyitó és záró értéke, készletek, kötelezettségek, halállomány változása, támogatások, termelés és felhasználás

# TELEPHELYI KÉRDŐÍV

- A telephely főbb adatait tartalmazza, összevontan kezeli az egyes tavakat/haltermelő egységeket. Minden telephelyre ki kell tölteni
- Táblái: területi adatok, munkaerő adatok, halállomány értéke, állományváltozás, értékesítés és egyéb bevételek, termelési költségek, takarmányok,

# TAVAK / HALTERMELŐ EGYSÉGEK ÁGAZATI KÉRDŐÍVE

- Telephelyenként kell kitölteni minden haltermelő egységre annyiszor, ahány fajta hal volt az adott évben benne
- Táblái: állat és termékforgalom az extenzív, intenzív halnevelésre vonatkozóan, valamint a keltetésnél

# MÓDSZERTANI NEHÉZSÉGEK

- Alapsokaság pontos ismerete, súlyozás – több éves felmérés, az ágazat kifehérítése
- Haltermelés jövedelemképességének felmérése az utóbbi évtizedekben nem történt – pilot adatgyűjtés és haltermelői tanácsok alapján kérdőívek igazítása

**... ÉS A LEGFONTOSABB**

# **... HOGY LEGYENEK ADATSZOLGÁLTATÓ GAZDASÁGOK**

anonim és önkéntes adatszolgáltatás  
minimális munka, de maximális bizalom

# KÖSZÖNÖM A MEGTISZTELŐ FIGYELMET!

**SZÉCHENYI**  2020



MAGYARORSZÁG  
KORMÁNYA

**Európai Unió**  
Európai Tengerügyi  
és Halászati Alap



**BEFEKTETÉS A JÖVŐBE**